

FAQ – Como baixar e instalar o Sinumerik 808D no PC

Siga este passo a passo abaixo para conseguir baixar e instalar o simulador do Sinumerik 808D em seu computador.

1. Acesse o portal CNC4you da Siemens Brasil

<https://new.siemens.com/br/pt/produtos/drives/cnc4you.html>

Conteúdos exclusivos, dedicados à aplicação do CNC Sinumerik Siemens

Aproveite todos os recursos e vantagens oferecidos aqui no portal CNC4you Siemens

Clique na caixa de acesso abaixo, para participar dos seis módulos de treinamento online certificados, e aprenda sobre a programação e operação do CNC Sinumerik Siemens e todos os seus recursos.

[Acesse aqui para participar!](#)

2. Role a página para baixo até encontrar a aba de download abaixo e clique no link **"SINUMERIK 808 no PC"**

Downloads

Downloads de software

- > SinuTrain para SINUMERIK Operate
- > **SINUMERIK 808 no PC**
- > Agora disponível: SinuTrain para SINUMERIK Operate V4.93

Recursos pesquisados com frequência

- > Manual de fabricação de ferramentas e moldes
- > Glossário SINUMERIK
- > Documentação SINUMERIK
- > Todos os recursos em resumo

Revista CNC4you (arquivo)

- > Edições atuais e anteriores da revista CNC4you
- > Arquivo de todas as edições anteriores do CNC4you

3. Role a página até encontrar as versões do software e clique na versão 4.6

Escolha a versão do SINUMERIK 808D:

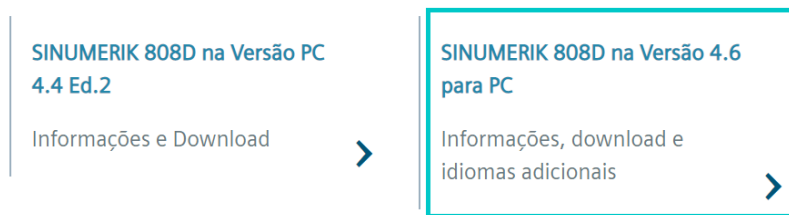

4. Clique no botão de download para iniciar o download

Caso o download não inicie imediatamente, clique com o botão direito do mouse, selecione “Copiar endereço do link”, abra uma nova aba em seu navegador e cole na barra de endereços. O download deverá iniciar imediatamente.

SINUMERIK 808D no PC - V4.6



Informações e download do SINUMERIK 808D no PC V4.6

Antes de fazer o download do SINUMERIK 808D no PC V4.6, leia os requisitos do sistema, observações de suporte e outras informações nesta página. Os pacotes de idiomas para esta versão podem ser encontrados na parte inferior desta página.



5. Abra a pasta Download do seu computador, localize o arquivo compactado “808donpc_v4.6.zip” e clique com o botão direito do mouse em “Extrair para ...”

Você pode utilizar o descompactador do Windows (WinZip) ou um software terceiro de descompactação (e.g. WinRar, 7-Zip).

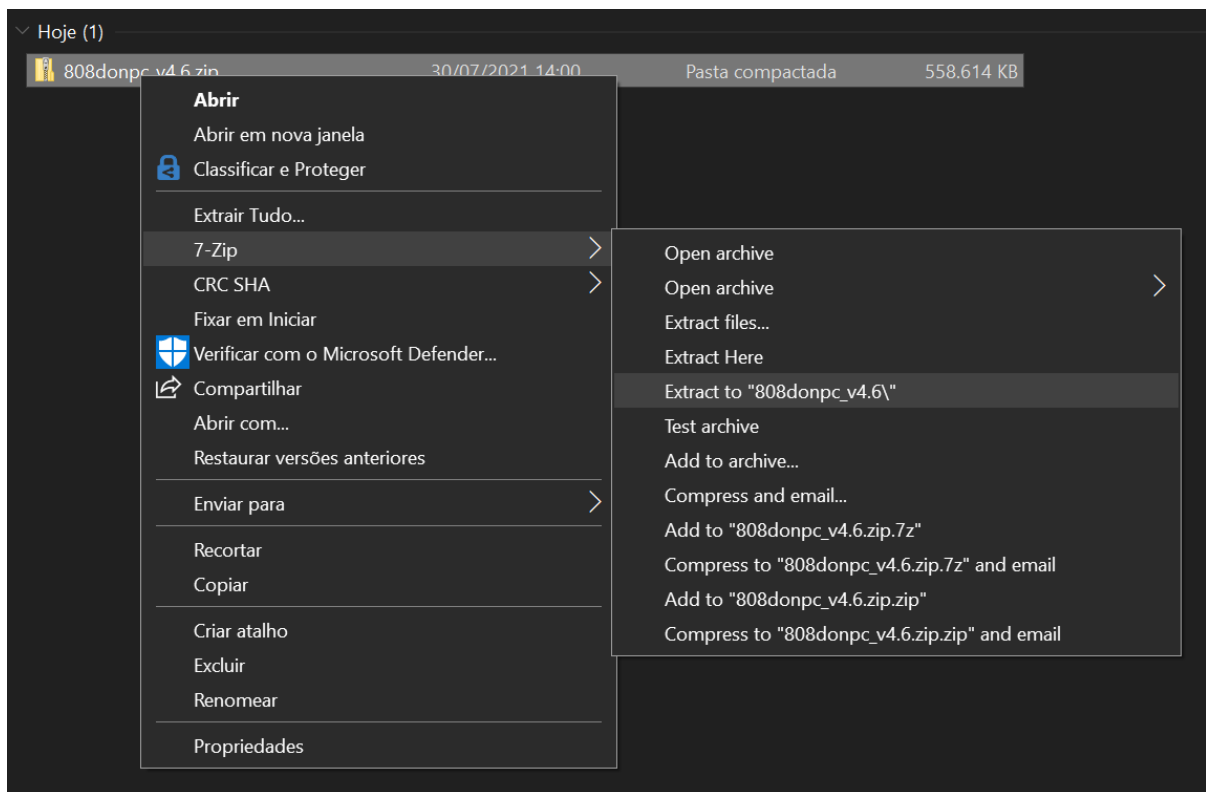

6. Abra a pasta DISK1 e execute o arquivo instalador “setup.exe”

O Windows abrirá uma tela de confirmação, clique em “Sim” e siga com a instalação.

Nome	Data de modificação	Tipo	Tamanho
ISSetupPrerequisites	10/09/2013 16:23	Pasta de arquivos	
Licences	10/09/2013 16:27	Pasta de arquivos	
808donpc.msi	10/09/2013 16:27	Pacote do Windows I...	16.083 KB
808DonPC_booklet.pdf	19/08/2013 17:39	Adobe Acrobat Docu...	1.612 KB
1031.mst	10/09/2013 16:27	Arquivo MST	166 KB
1033.mst	10/09/2013 16:27	Arquivo MST	4 KB
1034.mst	10/09/2013 16:27	Arquivo MST	149 KB
1036.mst	10/09/2013 16:27	Arquivo MST	156 KB
1040.mst	10/09/2013 16:27	Arquivo MST	135 KB
1049.mst	10/09/2013 16:27	Arquivo MST	83 KB
2052.mst	10/09/2013 16:27	Arquivo MST	195 KB
Data1.cab	10/09/2013 16:27	Arquivo de Gabinete	232.645 KB
setup.exe	10/09/2013 16:27	Aplicativo	3.941 KB
siemensc.txt	09/09/2013 11:53	Documento de Texto	1 KB
siemensd.txt	09/09/2013 11:53	Documento de Texto	1 KB
siemens.txt	09/09/2013 11:53	Documento de Texto	1 KB
sver.txt	10/09/2013 16:27	Documento de Texto	1 KB

7. Siga com a instalação clicando em "Next" em todas as etapas até finalizar

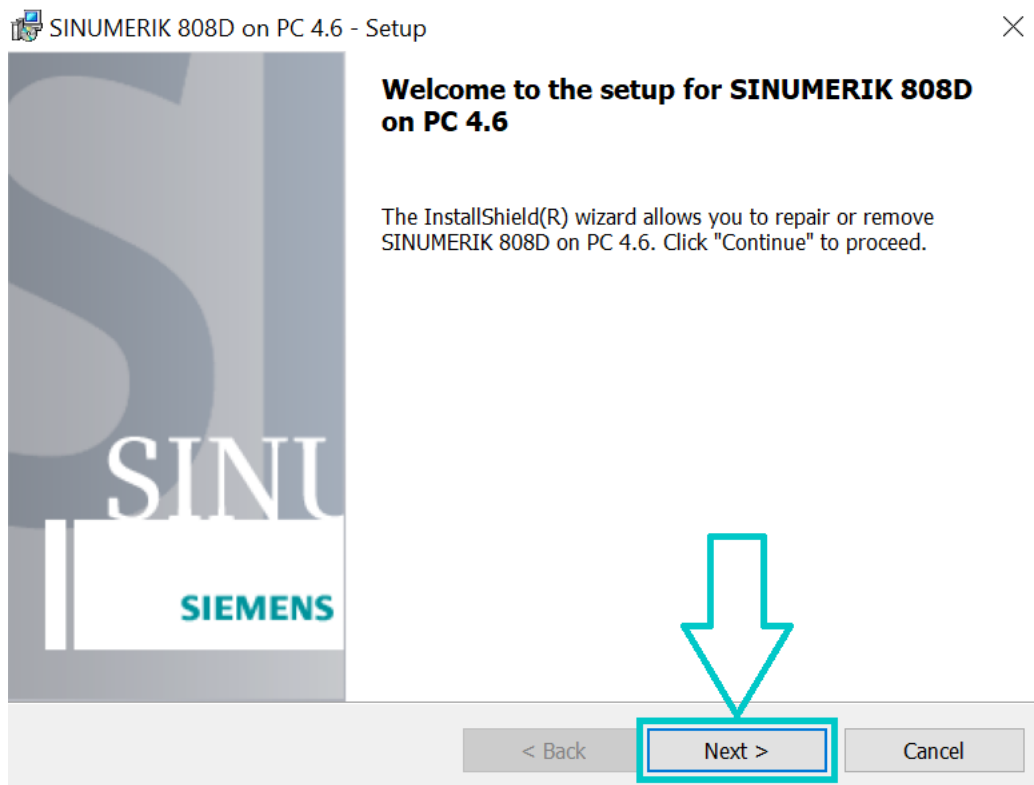

8. Concluída a instalação, será criado um atalho na Área de Trabalho, em seguida execute o programa

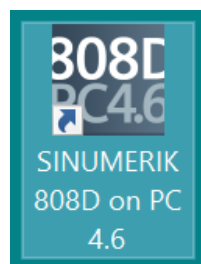

9. Com o programa aberto, clique no menu superior à esquerda em "Activation"



10. Copie o número de série que será exibido na ativação

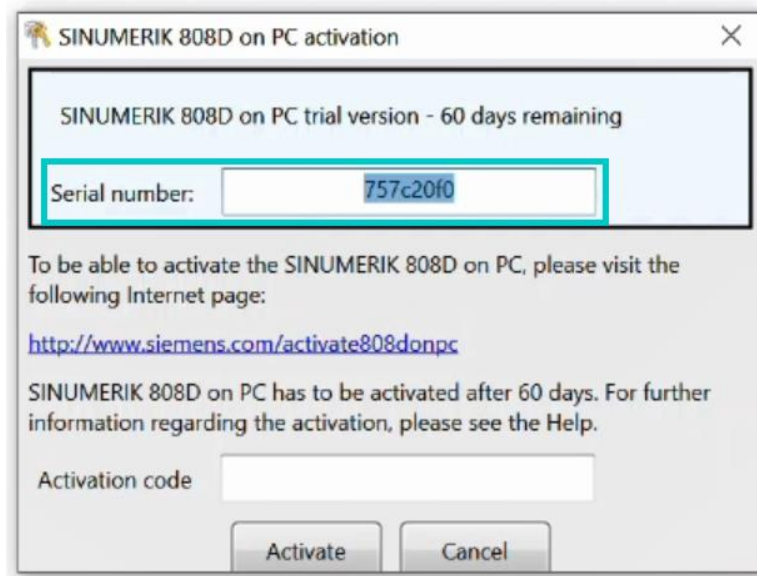

11. Acesse a página www.siemens.com/activate808donpc, cole o número de série no campo abaixo e em seguida "Send"

SIEMENS

Please enter your product id:

Send

12. Copie o número de série exibido na página e cole no campo "Activation code" no software Sinumerik 808D no PC e ative-o

SIEMENS

Please enter your product id:

Send

Your serial number is: **S94BURIYQHOJKDP0**

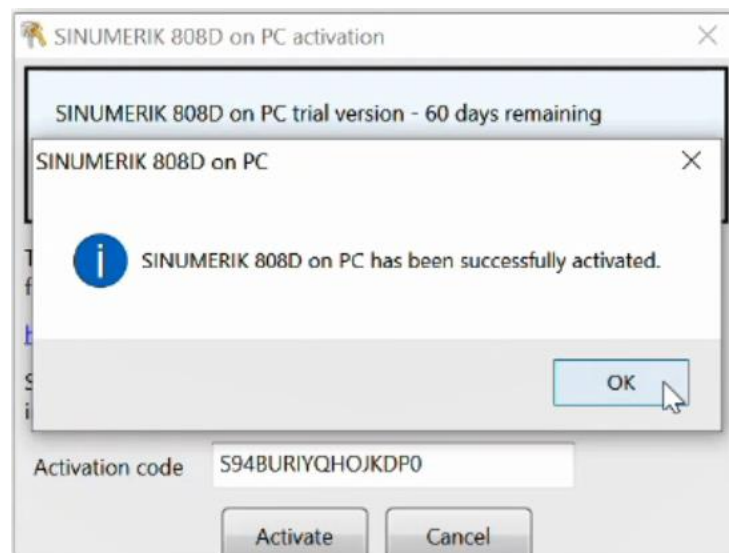
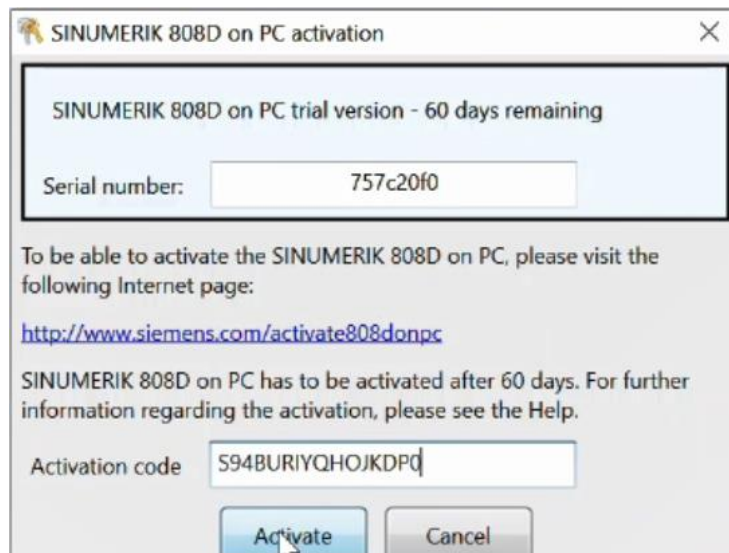

Pronto, o simulador foi instalado e ativado com sucesso!