

**SIEMENS**

*Ingenuity for life*

# Repräsentationswaren

Restaurant Services, Erlangen N

Stand 11/2017

**Herzlich willkommen bei Restaurant Services!**

Sehr geehrte Gäste,

wenn Sie ein Gastgeschenk suchen oder Gäste in Ihren eigenen Räumen bewirten möchten – in diesem kleinen Katalog finden Sie eine Auswahl an Produkten, die wir gerne zu diesem Zweck für Sie bereit halten.

Herzliche Grüße -  
Ihr Restaurant Services-Team

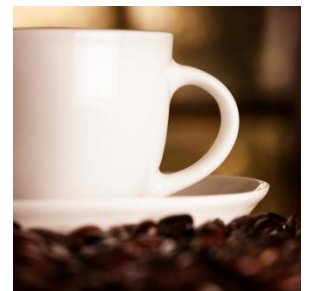



# Inhaltsverzeichnis

Kalte Getränke .....	3
Alkoholische Getränke .....	5
Knabbereien .....	8
Equipment .....	9
Informationen .....	12
Ansprechpartner .....	14



# Kalte Getränke

## SAFT

Bayla Säfte	0,20 l/Glasflasche	1,15 €
Bayla Säfte	0,70 l/Glasflasche	1,75 €

### Saftauswahl:

- Apfelsaft (Direktsaft; 100 % Fruchtanteil)
- Johannisbeer-Nektar (mind. 32 %)
- Multi-Vitamin-Mehrfruchtsaft (nur 0,20 l; 100 %)
- Orangensaft (100 %)
- Sauerkirsch-Nektar (mind. 45 %)

Direktsäfte bestehen aus 100 % Fruchtsaft, werden direkt aus dem Saft der Früchte, nicht aus Konzentrat produziert und sind ohne Zuckerzusatz.

## SOFTDRINKS

Coca Cola	0,20 l	1,05 €
Coca Cola light	0,20 l	1,05 €
Schweppes Bitter Lemon	0,20 l	1,25 €
Frankenbrunnen Limonade Mexi	0,50 l/PEC-Flasche	1,05 €
Frankenbrunnen Apfelschorle	0,50 l/PEC-Flasche	1,05 €



# Kalte Getränke

## **MINERALWASSER AUS DER REGION: FRANKEN BRUNNEN**

Exquisit Classic (mit viel Kohlensäure)	0,25 l/Glasflasche	1,00 €
Exquisit Naturelle (ohne Kohlensäure)	0,25 l/Glasflasche	1,00 €
Mineralwasser Spritzig (mit viel Kohlensäure)	0,50 l/PEC-Flasche	1,05 €
Mineralwasser Naturelle (ohne Kohlensäure)	0,50 l/PEC-Flasche	1,05 €

## **ALKOHOLFREIES BIER**

Jever fun	0,33 l/Glasflasche	1,40 €
-----------	--------------------	--------

## **ALKOHOLFREIER PERLWEIN**

Trauben-Secco, Weingut Wirsching, Iphofen	0,75 l/Glasflasche	6,70 €
---	--------------------	--------



# Alkoholisches

## BIER

Rittmayer Landbier, hell	0,33 l/Glasflasche	1,40 €
Gutmann Hefeweizen	0,50 l/Glasflasche	1,60 €

## SEKT

Schloss Rheinach trocken (Sekt; „Hausmarke“)	0,75 l	5,75 €
Deinhard lila (Sekt)	0,75 l	7,50 €
Frankensekt brut, Weingut Wirsching, Iphofen (Sekt)	0,75 l	11,30 €

## PROSECCO

Prosecco Spumante, IGT	0,75 l	8,20 €
------------------------	--------	--------

## CHAMPAGNER

Moët & Chandon (Champagner)	0,75 l	48,90 €
Veuve Cliquot (Champagner)	0,75 l	54,45 €



# Alkoholisches

Wir haben ein umfangreiches Sortiment an erlesenen Weinen zusammen gestellt.  
Bitte lassen Sie sich persönlich beraten! Hier ein kleiner Auszug aus unserem Angebot:

## **FRÄNKISCHER WEISSWEIN IM BOCKSBEUTEL**

Riesling Kabinett trocken	Iphöfer Julius-Echter-Berg, Weingut Wirsching, Iphofen	13,55 €
Silvaner Kabinett trocken	Iphöfer Julius-Echter-Berg, Weingut Wirsching, Iphofen	14,60 €

## **FRÄNKISCHER ROTWEIN IM BOCKSBEUTEL**

Spätburgunder trocken	Weingut Wirsching, Iphofen	16,00 €
-----------------------	----------------------------	---------

## **FRÄNKISCHER ROTWEIN IN DER LITERFLASCHE**

Dornfelder QbA trocken	Weingut Wirsching, Iphofen	7,50 €
------------------------	----------------------------	--------





# Alkoholisches

## **ROTWEIN AUS FRANKREICH**

Diane de Belgrave	Château Belgrave, Saint-Laurant-Médoc, Haus-Médoc, Bordeaux	17,70 €
Terrasse de la Jalle	Vins et Vignobles Dourthe, Parempuvre, Bordeaux	12,80 €

## **WEISSWEIN AUS ITALIEN**

San Angelo's Pinot Grigio IGT	Castello Banfi, Montalcino, Toskana	14,40 €
-------------------------------	-------------------------------------	---------



# Knabbereien

## SÜSSE SNACKS

Summertime	200 g	2,85 €
Selection	250 g	3,40 €
Haribo Goldbären	100 g	1,10 €
Haribo Tropifrutti	100 g	1,10 €
Haribo Weinland	100 g	1,10 €
Haribo Happy Cola	100 g	1,10 €

## STUDENTENFUTTER

Studentenfutter	50 g	1,00 €
-----------------	------	--------





# Equipment

## FÜR DIE TEEKÜCHE

Tchibo Vista Filterkaffee (gemahlen) biologisch angebaut, fair trade	500 g	12,35 €
Heimbs Manufaktur Röstkaffee (gemahlen) biologisch angebaut, fair trade	500 g	9,00 €
Dallmayr Kaffee Via Verde, Café Crème (ganze Bohnen) biologisch angebaut, fair trade	1000 g	18,95 €
Dallmayr Pfefferminztee	25 Aufgussbeutel, kuvertiert/Packung	2,45 €
Dallmayr Kamillentee	25 Aufgussbeutel, kuvertiert/Packung	2,45 €
Dallmayr Waldbeerentee	25 Aufgussbeutel, kuvertiert/Packung	3,10 €
Dallmayr Früchtetee	25 Aufgussbeutel, kuvertiert/Packung	3,10 €
Dallmayr grüner Tee	25 Aufgussbeutel, kuvertiert/Packung	2,95 €
Dallmayr grüner Tee mit Zitrone	25 Aufgussbeutel, kuvertiert/Packung	2,95 €
Dallmayr Ceylontee	25 Aufgussbeutel, kuvertiert/Packung	2,95 €
Dallmayr Earl Grey Tee	25 Aufgussbeutel, kuvertiert/Packung	2,95 €



# Equipment

## FÜR DIE TEEKÜCHE

Zucker, feine Raffinade	1000 g	1,90 €
Würfelzucker, weiß	500 g	2,50 €
Natreen Diätsüße im Spender	Stück	2,80 €
Bärenmarke Kaffeetraum	170 g	1,25 €
Kaffeesahne, portioniert	10 Stück	0,60 €
Kondensmilch	1,00 l	2,60 €
H-Milch 3,5 %	1,00 l	1,30 €
Filtertüten 1x4	80 Stück	3,00 €



# Equipment

## GESCHENKVERPACKUNGEN

Geschenkkarton für 1 Bocksbeutel	Stück	2,75 €
Geschenkkarton für 2 Bocksbeutel	Stück	4,10 €
Geschenkkarton für 3 Bocksbeutel	Stück	5,35 €
Geschenkkarton für 1 Schlegelflasche	Stück	1,60 €
Geschenkkarton für 2 Schlegelflaschen	Stück	4,35 €
Geschenkkarton für 3 Schlegelflaschen	Stück	5,35 €

## SERVIETTEN

Dunilin-Servietten, 40 cm x 40 cm	Stück	0,30 €
Dunilin-Servietten, 40 cm x 40 c	50 Stück	15,00 €



# Informationen

## **GESCHIRR, GLÄSER ETC.**

Repräsentationswaren sind grundsätzlich ohne Serviceleistungen wie Gläser, Servietten etc. zu betrachten.

## **LIEFERUNG UND ABHOLUNG**

Für die Lieferung der von Ihnen bestellten Ware erstellen wir eine gesonderte Position auf der Rechnung. Bei größeren Entfernungen bedienen wir uns evtl. der Leistung eines Logistikpartners, die wir an Sie verrechnen.

## **KOMMISSION**

Bei der Rücknahme von Kommissionsware (ausschließlich geschlossene Gebinde) behalten wir uns vor, 10 % des Warenwertes der zurück gegebenen Waren als Kommissionsgebühr zu verrechnen.



# Informationen

## **STORNO**

Bitte beachten Sie, dass wir bei kurzfristigen Stornierungen von 48 oder weniger Stunden vor der geplanten Auslieferung/Abholung (Montag bis Freitag ausgeschlossen) eine Stornogebühr von 10 % des Warenwertes der bestellten Repräsentationswaren verrechnen müssen. Individuelle Sonderbestellungen wie Geschenkkörbe etc. sind von dieser Regelung ausgenommen und werden mit 100 % des Warenwertes verrechnet.

## **PREISE**

Die Preise verstehen sich zuzüglich der gesetzlichen Mehrwertsteuer. Bei Aufträgen innerhalb der Siemens AG und konzernverbundenen Unternehmen werden die im Katalog angegebenen Nettopreise verrechnet.



# Ansprechpartner

## **FÜR REPRÄSENTATIONSWAREN IN ERLANGEN N**

Alexander Spörl

Telefon: 09131/84-2167

Telefax: 09131/84-6221

Mail: [top14.sre@siemens.com](mailto:top14.sre@siemens.com)

## **RESTAURANT SERVICES REGION NORDBAYERN**

Oliver Jordan

Telefon: 09131/7-46210

Telefax: 09131/7-42291

Mail: [oliver.jordan@siemens.com](mailto:oliver.jordan@siemens.com)